



COMUNE DI PESCARA

Provincia di Pescara

Oggetto "DISINQUINAMENTO FIUME PESCARA -POTENZIAMENTO SISTEMA DEPURATIVO
COMUNE DI PESCARA - NUOVO PARCO DEPURATIVO"
LOTTO 15 - *POTENZIAMENTO SOLLEVAMENTO ISD E IS9 MEDIANTE FORNITURA
ELETTROPOMPE E RELATIVI QUADRI ELETTRICI PER INCREMENTARE LA
PORTATA A 7.000 mc/h*

PROGETTAZIONE ESECUTIVA



Committente ERSI Abruzzo - Ente Regionale per il Servizio Idrico Integrato
C.F. e P. IVA 93093990666
Sede Legale c/o Ente di Governo d'Ambito Aquilano - ATO
Via E. Scarfoglio - 67100 L'AQUILA

Stato attuale



Stato di progetto



Scala:

N. pgg. doc.:

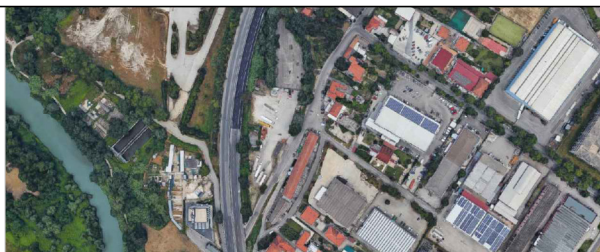

EG-02

Elaborati di rilievo:

DOCUMENTAZIONE FOTOGRAFICA

Responsabile Unico del Procedimento

Ing. Alessandro Antonacci

Responsabile Settore LLPP

Progettista e Direttore
dei Lavori

Ing. Ediseo GRANCHELLI

Strada del Palazzo 63
65125 Pescara (PE) - ITALY
studio.ingegneria.granchelli@gmail.com

Collaboratori

ing. Maria Carmina MANZORRA
arch. Luisa DI FEBO
arch. Martina DE LEONARDIS

Data:

Ottobre 2021

Visti e Pareri:

REVISIONI

1

2

PLANIMETRIA GENERALE
Area impianti di sollevamento ISD, IS9 e cabina elettrica

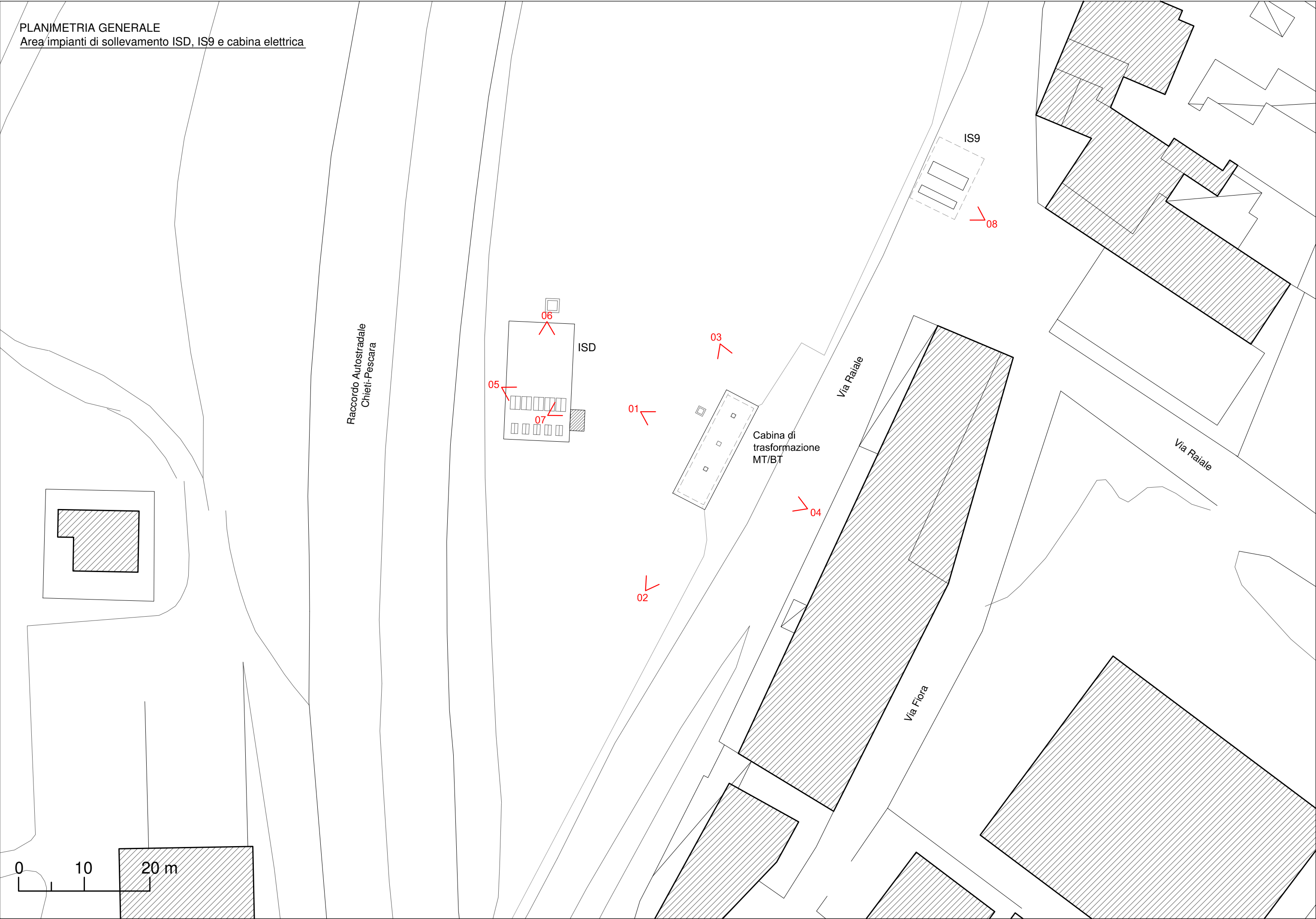

DOCUMENTAZIONE FOTOGRAFICA
Area impianti di sollevamento ISD, IS9 e cabina elettrica



01



02



03



04



05



06



07



08

PLANIMETRIA GENERALE
Area condotta premente

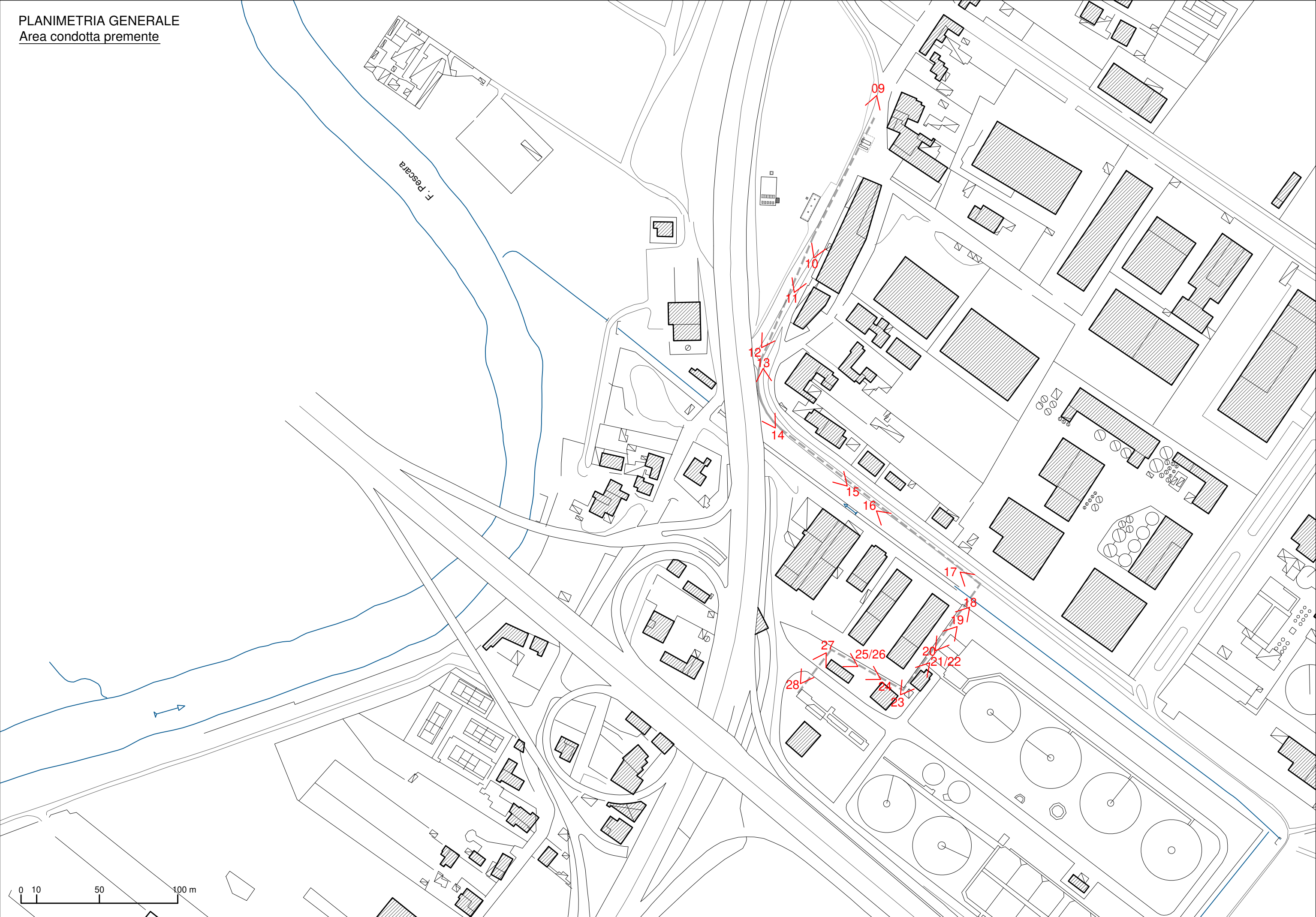

DOCUMENTAZIONE FOTOGRAFICA
Area condotta premente



09



10



11



12



13



14



15



16



17



18



19



20



21



22



23



24



25



26



27



28